Panasonic
リフォームClub

＼ このような方はぜひご参加ください！ ／

- 地震に強い家にしたい
- 光熱費が高く、省エネ効果のあるリフォームがしたい
- 冬暖かく、夏涼しい家にしたい
- 建て替えかリノベーションか迷っている
- 今のライフスタイルに合った間取りに変更したい

RENOVATION EXPO 予約優先

リノベ博

3/2(土) 3(日) 10:00▼17:00

in パナソニック ショウルーム 岡崎

住まいの「いいね」を体感できる！見どころいっぱいのショウルーム

詳細は裏面にて！

リノベーション相談会

断熱・耐震リノベーションセミナー

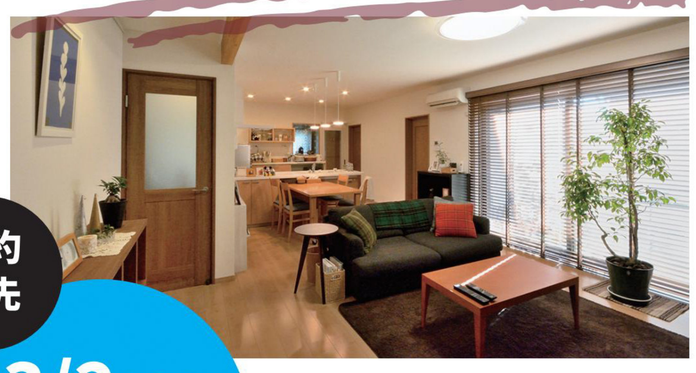

予約優先

3/2(土) PM1:00より

冬寒い、夏暑い、光熱費が高い、地震が心配などのお困りごとを解決して、みんなが快適&安心して暮らせる住まいに！

今こそ考えよう！わが家の耐震化

耐震改修相談会

長く安心な住まいづくりを考える！

この2日間だけの 限定展示 にも注目！

同時に色々見られるチャンス！

耐震改修

太陽光・蓄電池

ガラス・断熱材

2日間限定 ご来場予約いただいた方へ **QUOカード500円分進呈！**

イベント、セミナーのご予約はこちらから！

web予約

TEL予約 予約電話番号（受付時間/10:00～17:30） **0120-534-472**

Instagramで情報発信しています
@refinemidorigaoka
https://www.instagram.com/refinemidorigaoka/

イベント会場

パナソニック ショウルーム 岡崎

〒444-0874
岡崎市竜美南2-1-23
駐車場あり（無料）10台

Googleマップ

Panasonic SHOWROOM 岡崎